

województwo dolnośląskie
powiat legnicki
Gmina Legnickie Pole
Jednostka ewidencyjna: 020905.2, Legnickie pole
Obręb numer: 0011 Mikołajowice
Dz. 305/3
Kopia mapy zasadniczej skala 1:500
KW LE1L/00082961/8
Id. zgłoszenia GK.6640.1152.2021
Nr jednostki rejestrowej : G22
Kopia mapy zasadniczej nr. 5.149.32.12.3.3

Mapa z projektem podziału nieruchomości położonej w miejscowości Mikołajowice

Podpisuje się, że niniejszy dokument został opracowany w wyniku prac geodezyjnych i kartograficznych, których rezultaty zawiera operat techniczny wpisany do ewidencji materiałów państwowego zasobu geodezyjnego i kartograficznego	
Organ prowadzący państwowy zasób geodezyjny i kartograficzny	Starosta Legnicki 59-220 Legnica pl. Słowiański 1
Identyfikator ewidencyjny materiału zasobu - operatu technicznego	7.0209.2021.1886
Data wpisania operatu technicznego do ewidencji materiałów zasobu	07.10.2021
Imię, nazwisko i podpis osoby reprezentującej organ	Z up. STAROSTY Marek Głowacki Specjalista

Nowe granice i numery działek powstałych w wyniku podziału oznaczono kolorem czerwonym.

Mapa aktualna na dzień 22.09.2021
Wykonano w 5 egzemplarzach
Projekt podziału wykonał:

PRACOWNIA PROJEKTOWO GEODEZYJNA

Geo-Cad
Jarosław Żak

ul. Zygmunta Krasińskiego 34, 59-241 Legnickie Pole
Nip 691155320, Regon 367579139
tel.: 606 554 461

Geodeta Uprawniony
Edward Ozga
Zaśw. nr 760 GUSiK
tel. 601-535-394

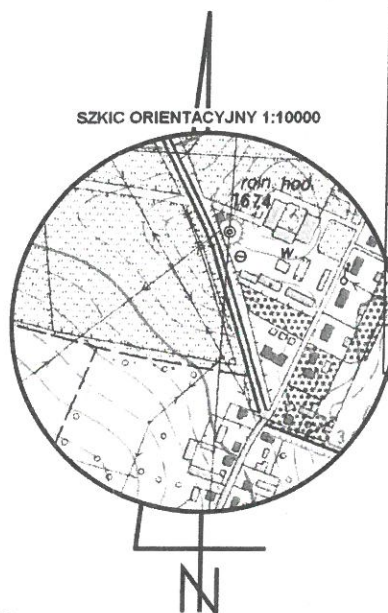

WYKAZ ZMIAN DANYCH GRUNTOWYCH

Stan dotychczasowy							Stan nowy								
Numer				Użytek gruntowy	Klasa gleb.	powierzchni a (ha)	Położenie	Numer				Użytek gruntowy	Klasa gleb.	Powierzchnia (ha)	
KW	jedn. rejestr	AM	działki					KW	jedn. rejestr	AM	działki			użytku	działki
LE1L/000 82961/8	G22	2	305/3	R	IIIa	30,1919	Mikołajowice	LE1L/000 82961/8	G22	2	305/4	R	IIIa	30,1919	121,4084
				R	IIIb	8,4165						R	IIIb	8,4165	
				R	IVa	1,1700						R	IVa	1,1700	
				R	V	0,3300						R	V	0,3300	
				Ł	V	0,2000						Ł	V	0,2000	
				Ps	II	2,6800						Ps	II	2,6800	
				Ps	III	64,5300						Ps	III	64,0600	
				Ps	IV	12,5600						Ps	IV	12,5600	
				Ps	VI	0,1600						Ps	VI	0,1600	
				W-R	IIIa	0,0200						W-R	IIIa	0,0200	
				W-Ps	III	0,1300						W-Ps	III	0,1300	
				Lzr-R	IIIb	0,1700						Lzr-R	IIIb	0,1700	
				Lzr-Ps	VI	0,3900						Lzr-Ps	VI	0,3900	
				N		0,9300						N		0,9300	
								LE1L/000 82961/8	G22	2	305/5	PS	III	0,4700	0,4700
				ogółem		121,8784						ogółem		121,8784	

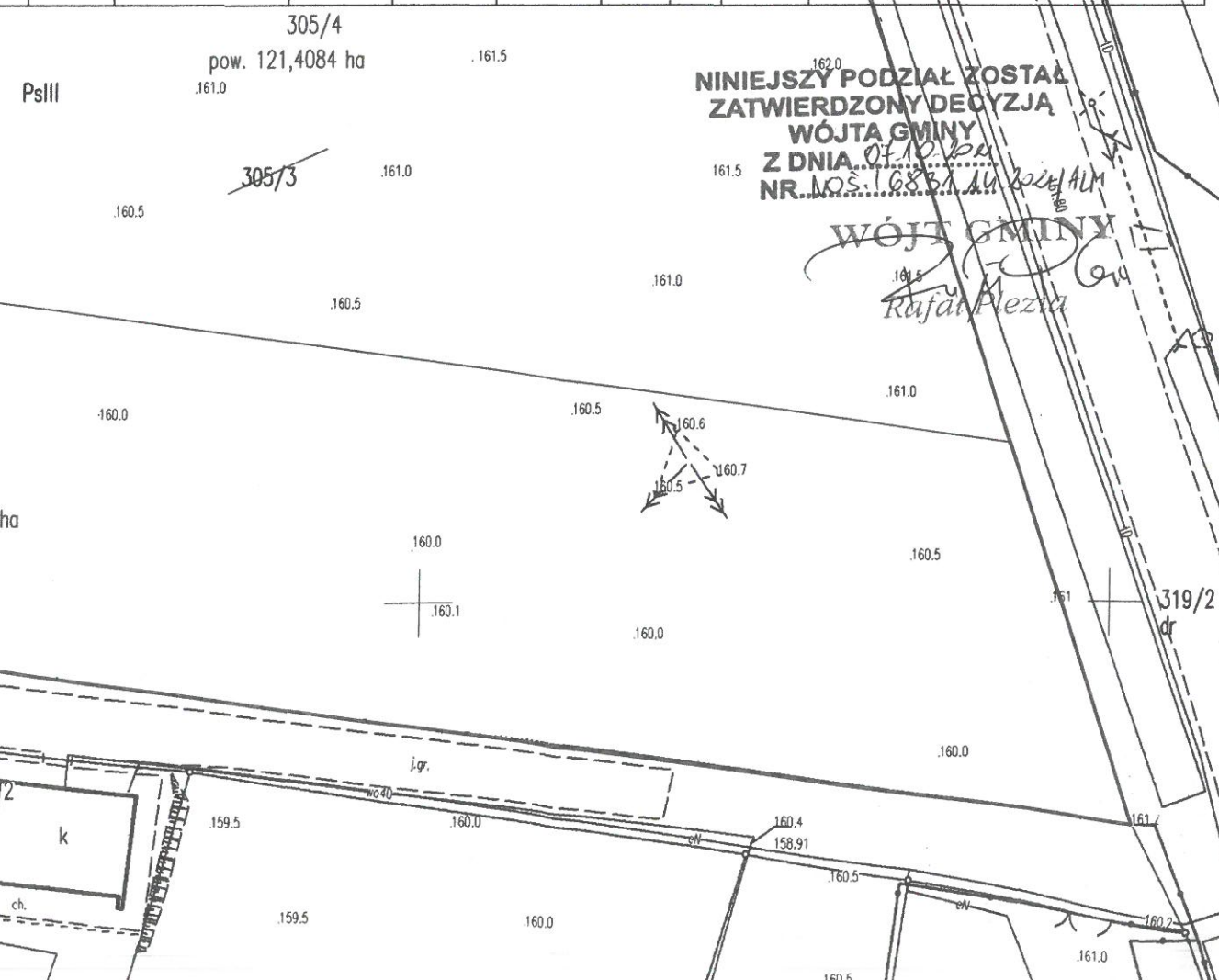

NINIEJSZY PODZIAŁ ZOSTAŁ
ZATWIERDZONY DECYZJĄ
WÓJTY GMINY
Z DNIA 07.10.2021
NR. 105.1.68.5.1.11.2021.111

WÓJTA GMINY
Rafał Niezja