

Szczegół konstrukcyjny

Ułożenie krawężnika wysokiego

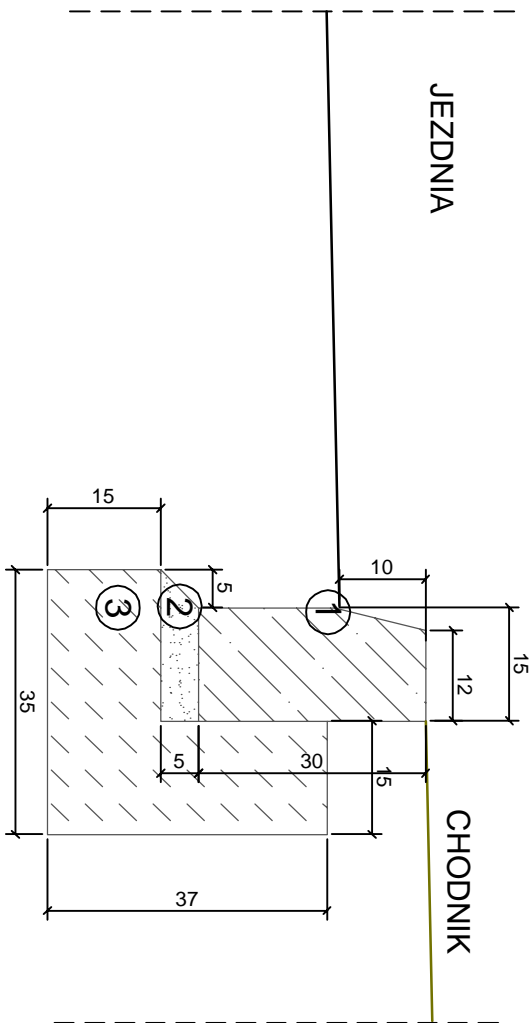

- ① - krawężnik betonowy 15x30x100
- ② - podsypka cementowo-piaskowa 1:4
- ③ - ława z betonu C12/15 z oporem

Szczegół konstrukcyjny

Krawężnik betonowy 15x22x100 (wjazdy indywidualne)

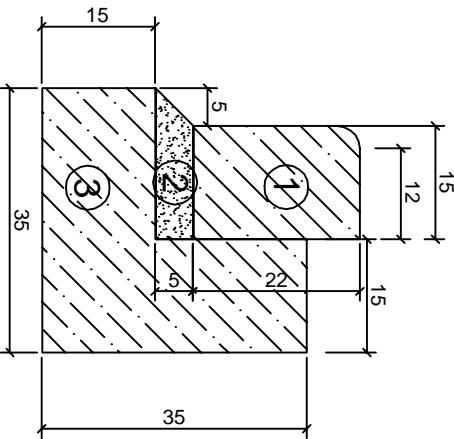

- ① - krawężnik betonowy najazdowy 15x22x100
- ② - podsypka cementowo-piaskowa 1:4
- ③ - ława z betonu C12/15 z oporem

Szczegół konstrukcyjny

Ułożenie obrzeża betonowego

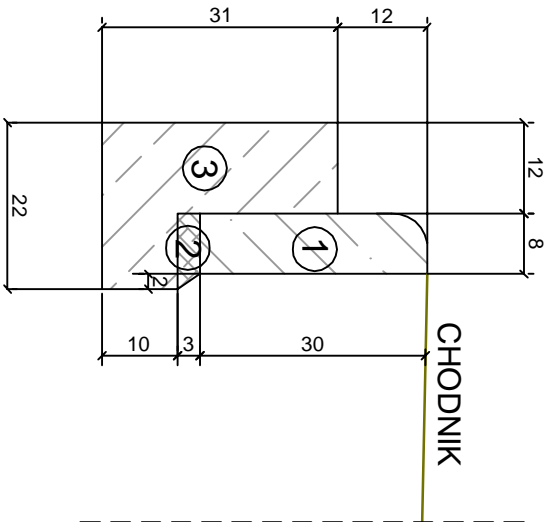

- ① - obrzeże betonowe 8x30x100
- ② - podsypka cementowo-piaskowa 1:4
- ③ - ława z betonu C12/15 z oporem

		"FORMA" Pracownia Projektowa s.c. Wanda Formanowska Wilkowice Ul. Dębowa 6 : 64-115 Święciechowa, tel. 506 115 785		DATA 03.2022
TEMAT	Przebudowa drogi gminnej w m. Gniewonierz			
STADIUM	PROJEKT BUDOWLANY			
TYTUŁ RYSUNKU	Szczegóły konstrukcyjne			SKALA 1:10
INWESTOR	Gmina Legnickie Pole ul. Kiliana Ignacego Dzięgiełłowa 1 59-241 Legnickie Pole			
BRANŻA	Drogowa			Rys. nr 5
PROJEKTANT	inż. Jan Król	Uprawn. Budm 92086Lo spec. konstr. - inż.		
ASYSTENT PROJEKTANTA	mgr inż. Radosław Formanowski mgr inż. Wanda Formanowska			